

COMUNE

DI

SELLIA MARINA

(PROVINCIA DI CATANZARO)

PROGETTO: IMPIANTO PRODUTTIVO AL COPERTO TURISTICO - RESIDENZIALE - COMPLESSO UNITA' ABITATIVE PER USO STAGIONALE - SCHEDA RIF. N. 81 AT. PT.

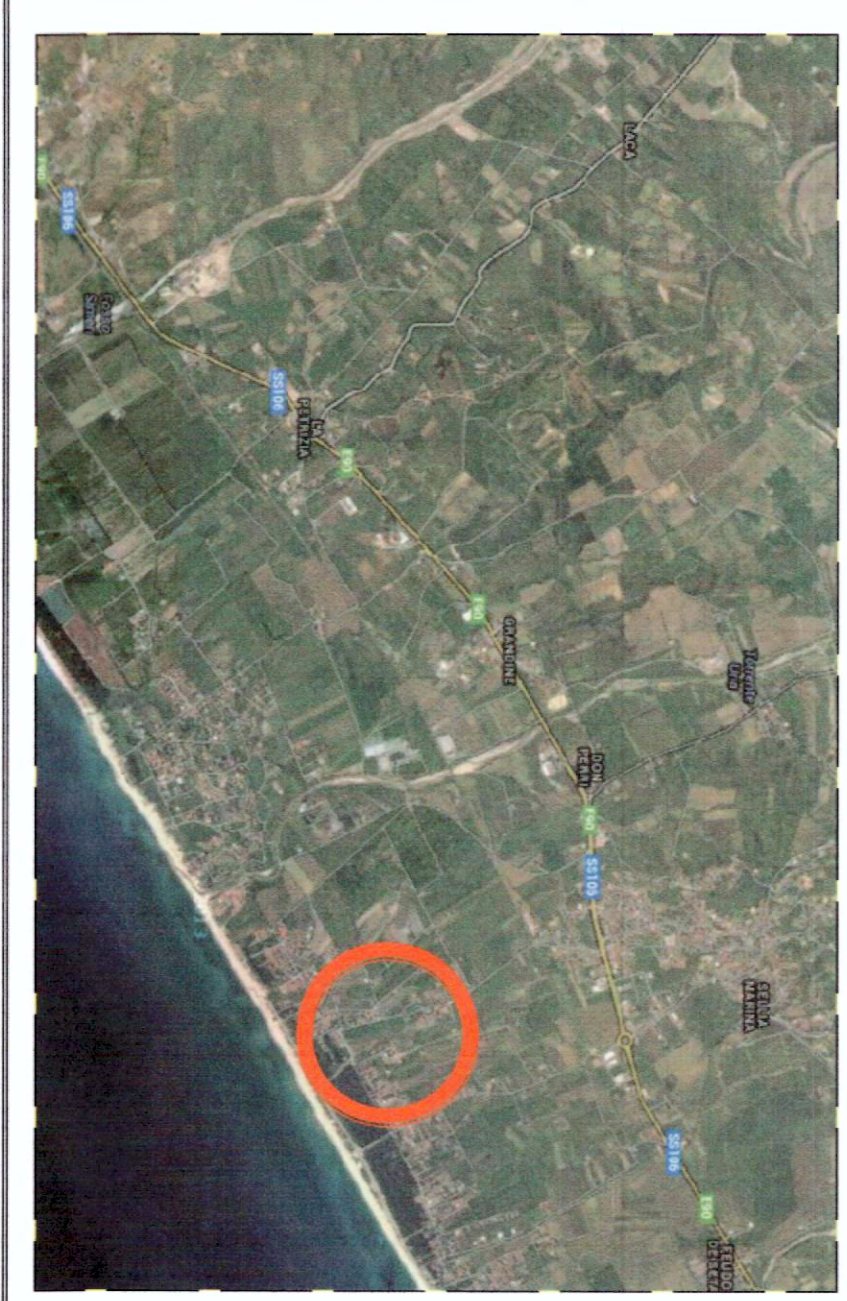

INQUADRAMENTO URBANISTICO

COMITENTE: FRONTERA FRANCESCO

PROGETTO: FRONTERA ALVARO
P.zza San Carlo, 110
89024 Sella Marina (CZ)

IN	ESPOSIZIONE	DATA	CONTENUTO	PROGETTO ESECUTIVO	FOGLIO	SCALA
B	ESPOSIZIONE	1992	ELABORATO ARCHITETTONICO	1:1000	0	
C						
D						

A03

STRALCIO P.R.G.
SCALA 1:1000



PLANIMETRIA VINCOLI
SCALA 1:1000

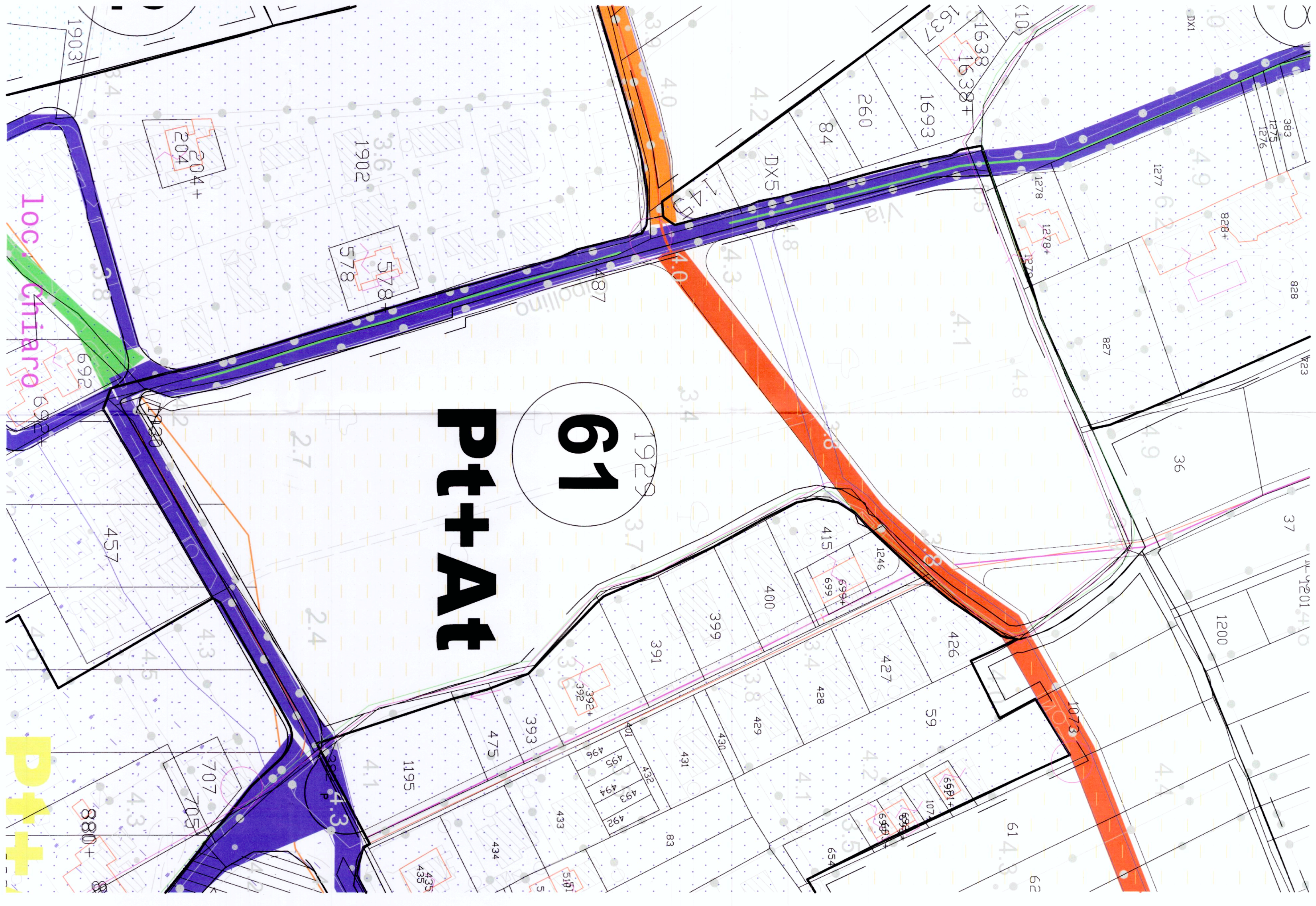

STRALCIO CATASTALE
FOGLIO DI MAPPA N° 18 - SCALA 1:1000
PARTICELLE N. 1929 - 1930



STRALCIO AEROFOTOGRAMMETRICO
SCALA 1:1000

