COMUNE DI SELLIA MARINA
(PROVINCIA DI CATANZARO)

PIANO STRUTTURALE COMUNALE

DOCUMENTO DEFINITIVO

TAV.F3 — **CARTA DELLA FATTIBILITA' DELLE AZIONI DI PIANO**

DATA: 11.2007 — SCALA: 1:10.000

I Progettisti Incaricati

Dott. Sergio Dinardo
Dott. Pietro Pignanelli Filippo
Dott. Enrico Roberto
Ing. Sara Rodilosso
Dott. Kristian D'Agostino

Consulenza Geologica

Dott. Geologo Bernardino Tucci (Responsabile)
Dott. Geologo Giuseppe Aiello
Dott. Geologo Pasquale Ferrotti

Consulenza Agronomica Dott.

Agronomo Antonio Lucci

Amministrazione Comunale

Sindaco
Ing. Francesco Mauro
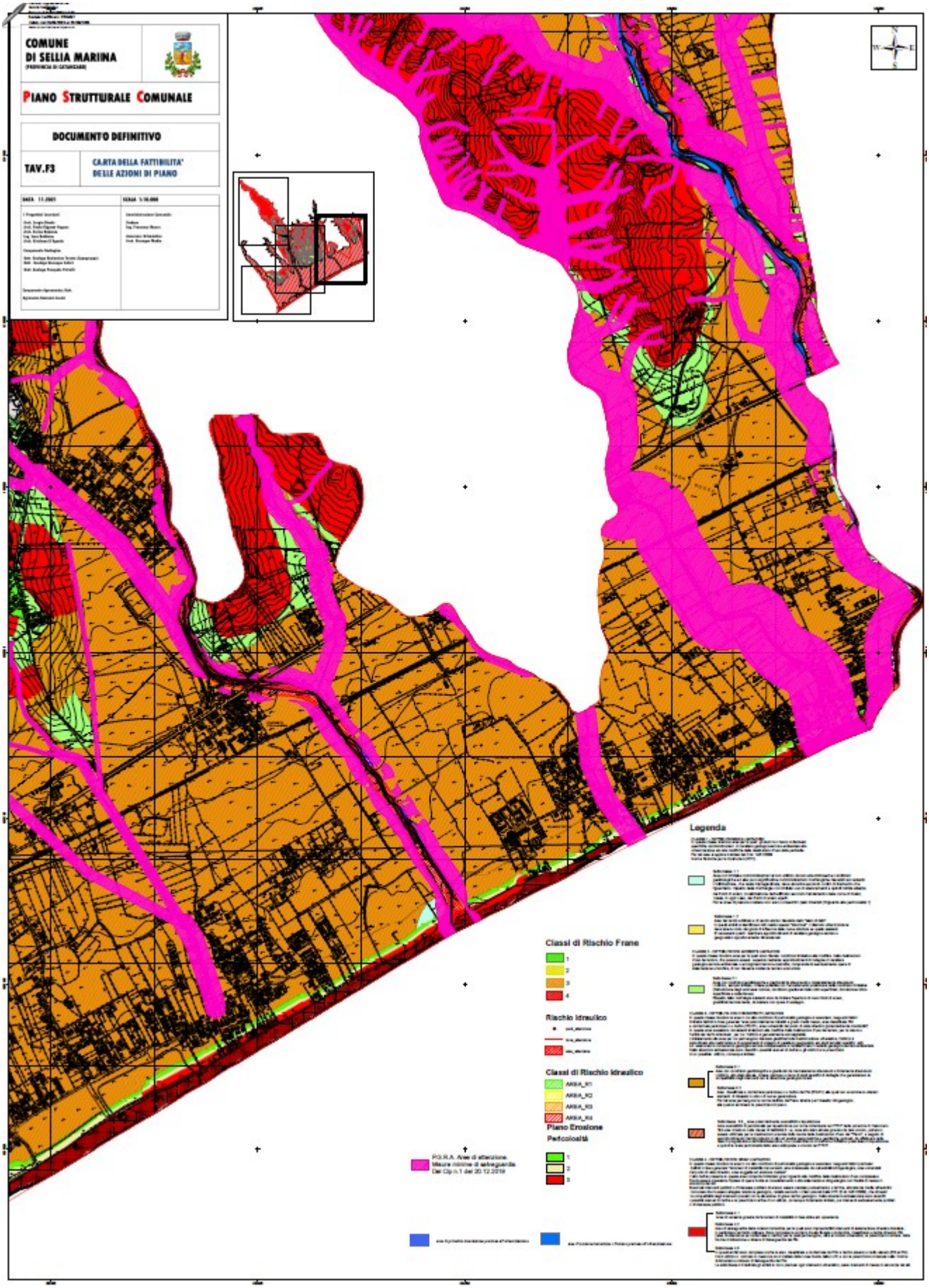
Responsabile Urbanistica
Dott. Giuseppe Mollo