COMUNE DI SELLIA MARINA

ZONAZIONE AGROFORESTALE - scala 1:15.000

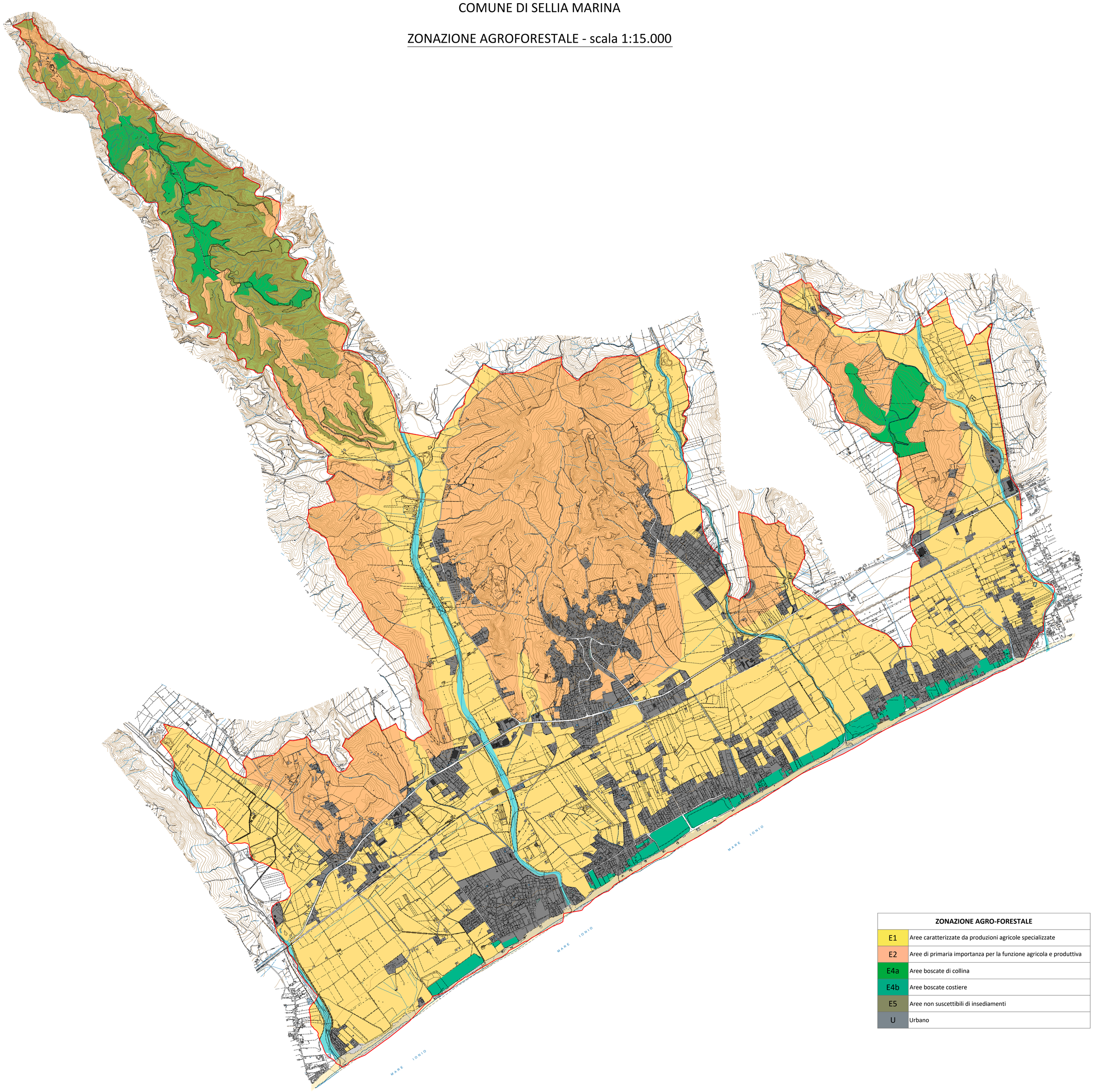

ZONAZIONE AGRO-FORESTALE	
E1	Aree caratterizzate da produzioni agricole specializzate
E2	Aree di primaria importanza per la funzione agricola e produttiva
E4a	Aree boscate di collina
E4b	Aree boscate costiere
E5	Aree non suscettibili di insediamenti
U	Urbano

COMM.TE	Comune di Sellia Marina				TECNICI:
TITOLO DELLA COMMESSA	Piano Strutturale Comunale (L.R. 19/2002 e s.m.i.)				Dr. Agronomo Francesco Scalfaro Dr. Agronomo Giovanni Leuzzi Dr. Agronomo Rosanna Caglioti
OGGETTO	Studio Agropedologico				
Zonazione Agroforestale					
TAV.	DATA	SCALA	FOG.	REV	
N. 06	30.01.2019	1 : 15.000	---	----	