

Comune di Sellia Marina

STUDIO AGROPEDOLOGICO

TAV. 2 - Carta delle pendenze

TECNICI:
 Dr. Agronomo Francesco Scalfaro
 Dr. Agronomo Giovanni Leuzzi
 Dr. Agronomo Rosanna Caglioti

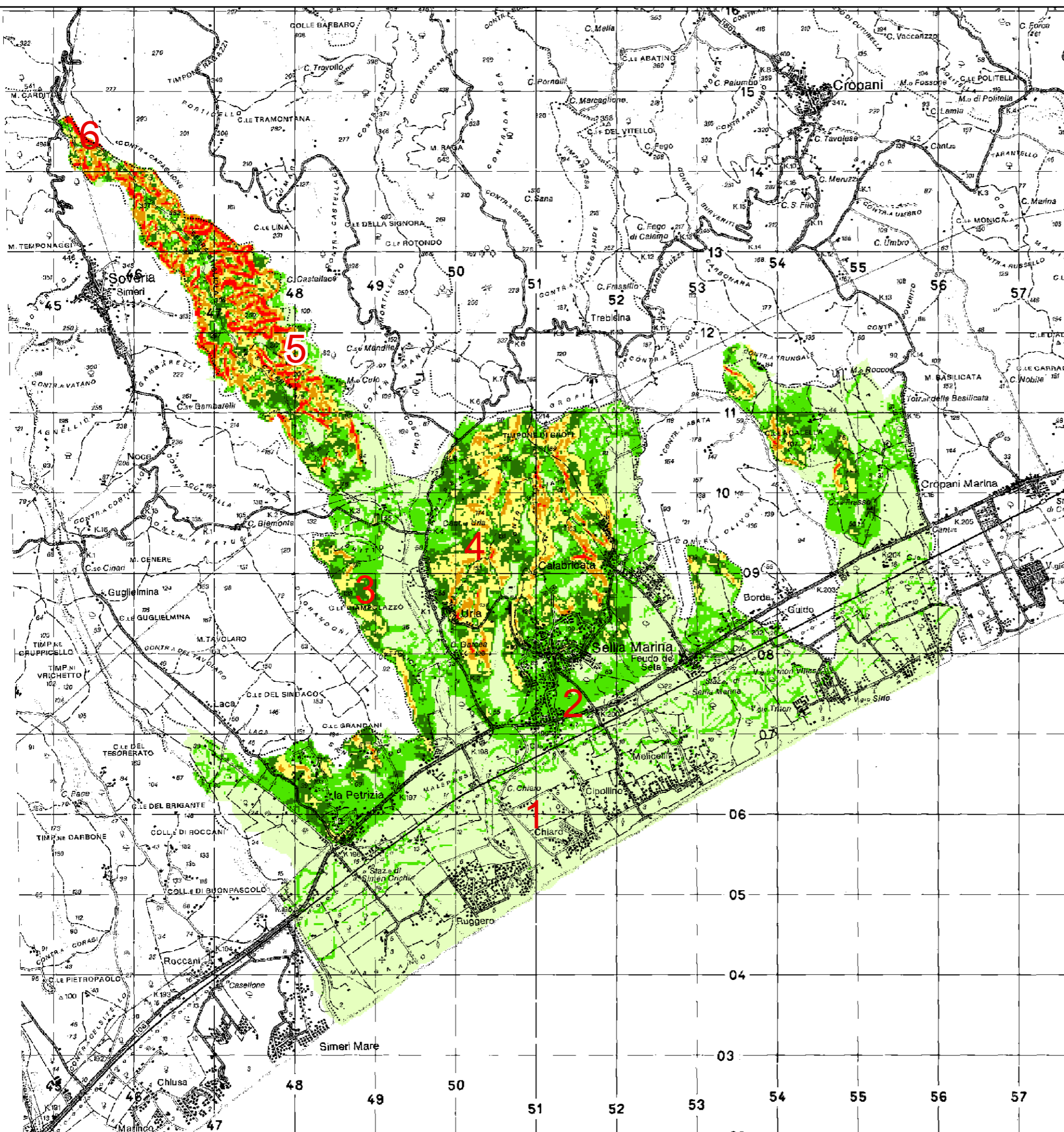

Codice	Classi	Superficie ha	Incidenza % sulla Sup. Comunale
1	< 5%	2.180,4	53,4
2	5,01 - 13%	911,9	22,3
3	13,01 - 21%	382,3	9,4
4	21,01 - 35%	355,8	8,7
5	35,01 - 60%	178,8	4,4
6	> 60,01	71,5	1,8
Totale		4.080,7	100,0



scala 1:50.000