

Comune di Sellia Marina

STUDIO AGROPEDOLOGICO

TAV. 1 - Carta Altimetrica

TECNICI:
 Dr. Agronomo Francesco Scalfaro
 Dr. Agronomo Giovanni Leuzzi
 Dr. Agronomo Rosanna Caglioti

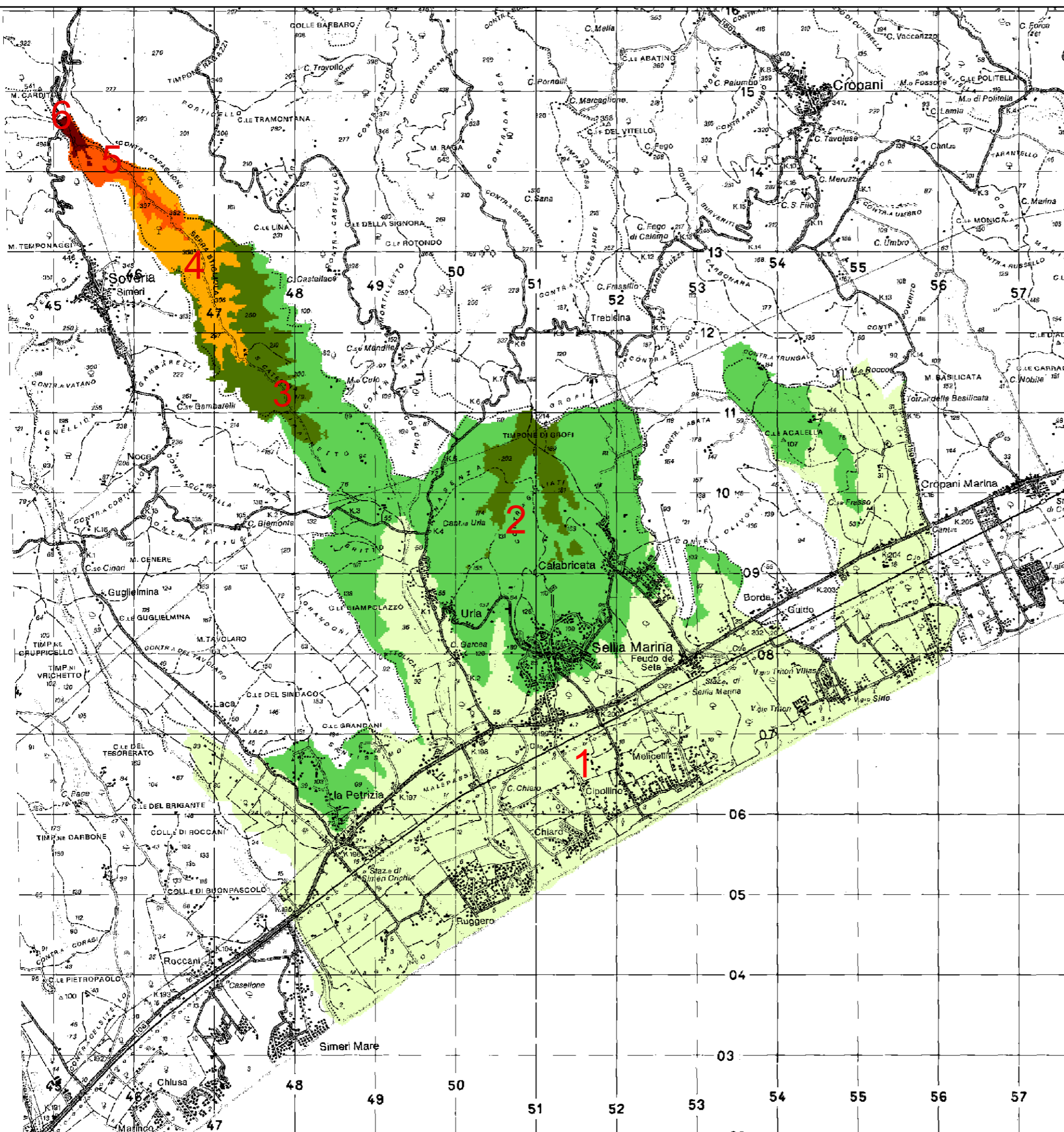

Codice	Classi	Superficie ha	Incidenza % sulla Sup. comunale
1	<50	2.407,8	59,0
2	50,01 - 150	1.254,7	30,7
3	150,01 - 250	239,8	5,9
4	250,01 - 350	121,6	3,0
5	350,01 - 450	47,5	1,2
6	450,01 - 512	9,2	0,2
Totale		4.080,7	100,0



scala 1:50.000