



# PIANO STRUTTURALE COMUNALE

## Tav. PSC 2b3. Vincoli tutori

Modificato a seguito dell'accoglimento di osservazioni  
Sena - Feudo de Seta - scala 1:5.000 | data di elaborazione - 06/2024

Adottato con DCC n°05 del 08/02/2022  
Adottato con DCC n°12 del 30/05/2022 - Approvato con DCC n°17 del 05/07/2023  
Con modifiche conseguenti a parere motivato VAS e alle prescrizioni del tavolo tecnico della Regione Calabria

### Amministrazione comunale

Sindaco  
**Walter Placida**

Delegata all'Urbanistica  
**Teresa Lagana**

Segretario Generale  
**Dr.ssa Rita Rosina Fratto**

Responsabile del Procedimento  
**Ing. Gerarda Arcidiacono**

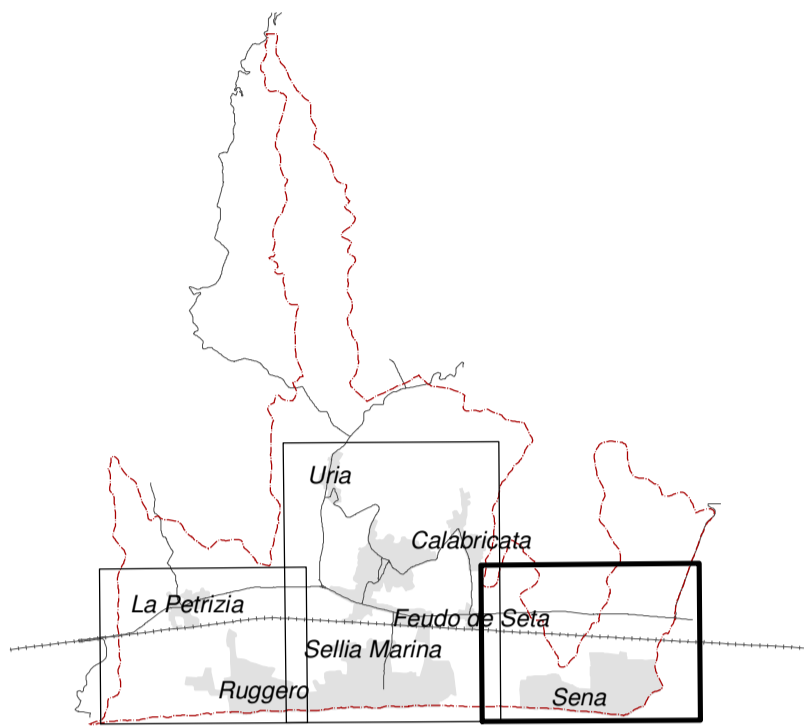

### Progettisti incaricati

**d.r.h.** architetti associati  
Arch. Sergio Dinale  
Arch. Paola Rigonat Hugues

collaborazione  
Arch. Kristiana D'Agno

### Legenda

- confine comunale
- fascia costiera
- fiumi, torrenti e corsi d'acqua (fascia 150mt)
- insediamenti urbani storici
- aree interessate dalla protezione civile
- paesaggio dell'uivo secolare denominato
- paesaggio sabbioso-dunale
- aree a rischio incidente rilevante stabilimento ultraGas
- Livello di rischio 1 - 70 mt
- Livello di rischio 2 - 100 mt
- Livello di rischio 3 - 350 mt
- zone a suscettibilità sismica per liquefazione ed amplificazione (PTCP)

