



PIANO STRUTTURALE COMUNALE

Tav. PSC 2b1. Vincoli tutori

Modificato a seguito dell'accoglimento di osservazioni
La Petrizia - Ruggero - scala 1:5.000 - data di elaborazione - 06/2024

Adottato con DCC n°05 del 08/02/2022
Adottato con DCC n°12 del 30/05/2022 - Approvato con DCC n°17 del 05/07/2023
Con modifiche conseguenti a parere motivato VAS e alle prescrizioni del tavolo tecnico della Regione Calabria

Amministrazione comunale

Sindaco
Walter Placida

Delegata all'Urbanistica
Teresa Laganà

Segretario Generale
Dr.ssa Rita Rosina Fratto

Responsabile del Procedimento
Ing. Gerarda Arcidiacono

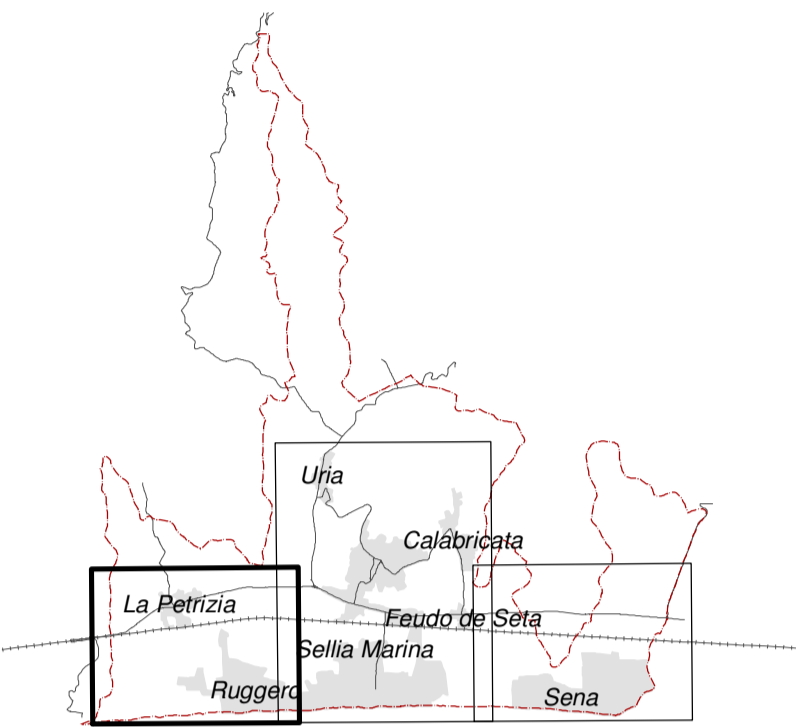

Progettisti incaricati

d.r.h. architetti associati
Arch. Sergio Dinale
Arch. Paola Rigonat Hugues

collaborazione
Arch. Kristiana D'Agno

Legenda

- confine comunale
- fascia costiera
- fiumi, torrenti e corsi d'acqua (fascia 150mt)
- insediamenti urbani storici
- aree interessate dalla protezione civile
- paesaggio dell'ulivo secolare denominato
- paesaggio sabbioso-dunale
- aree a rischio incidente rilevante stabilimento ultraGas
- Livello di rischio 1 - 70 mt
- Livello di rischio 2 - 100 mt
- Livello di rischio 3 - 350 mt
- zone a suscettibilità sismica per liquefazione ed amplificazione (PTCP)

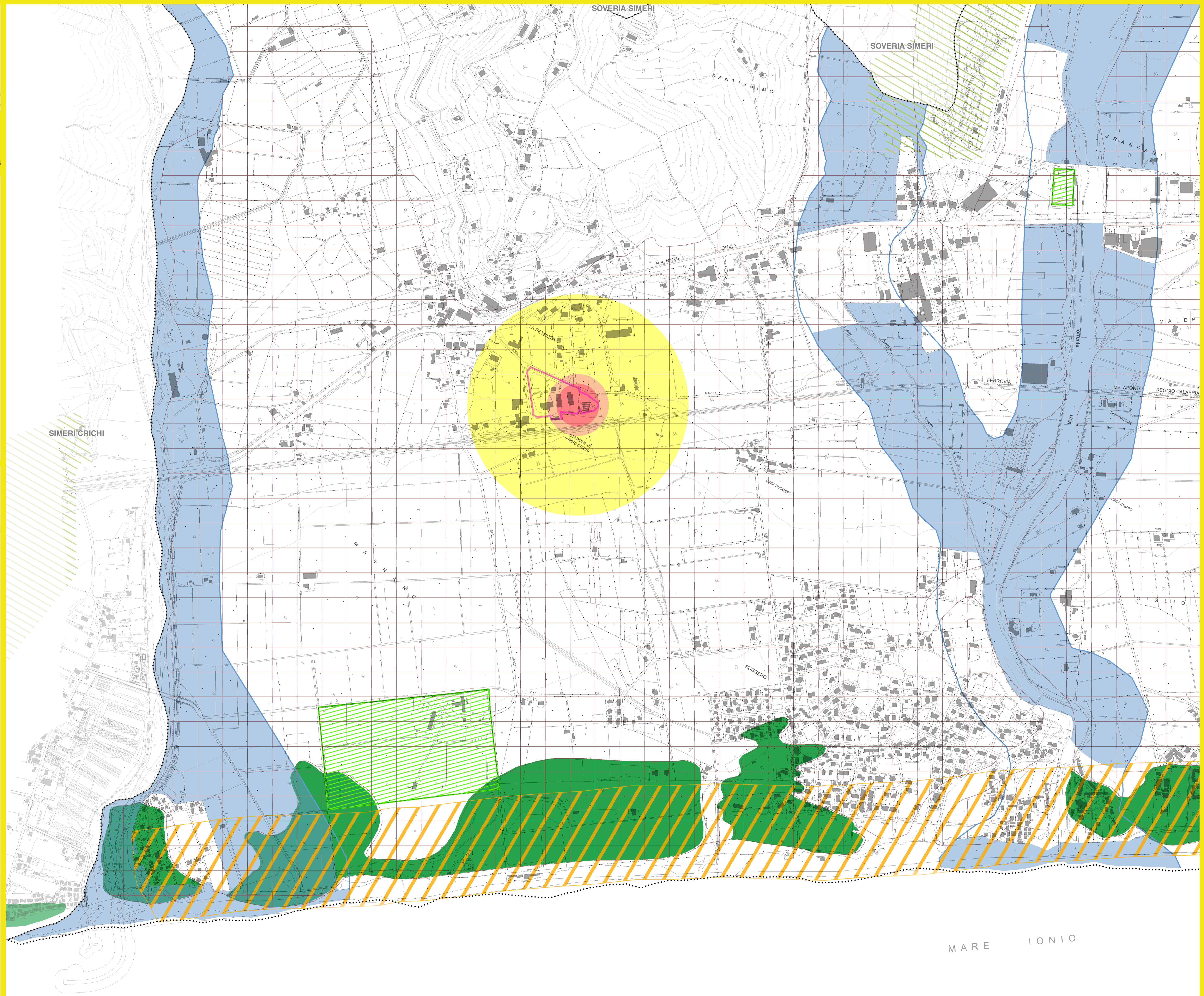

MARE IONIO

